

AREA URBANISTICA:

III.2 ARIKRUTZ

PLANO:

1.- ESTADO ACTUAL

ESCALA:

1/1000

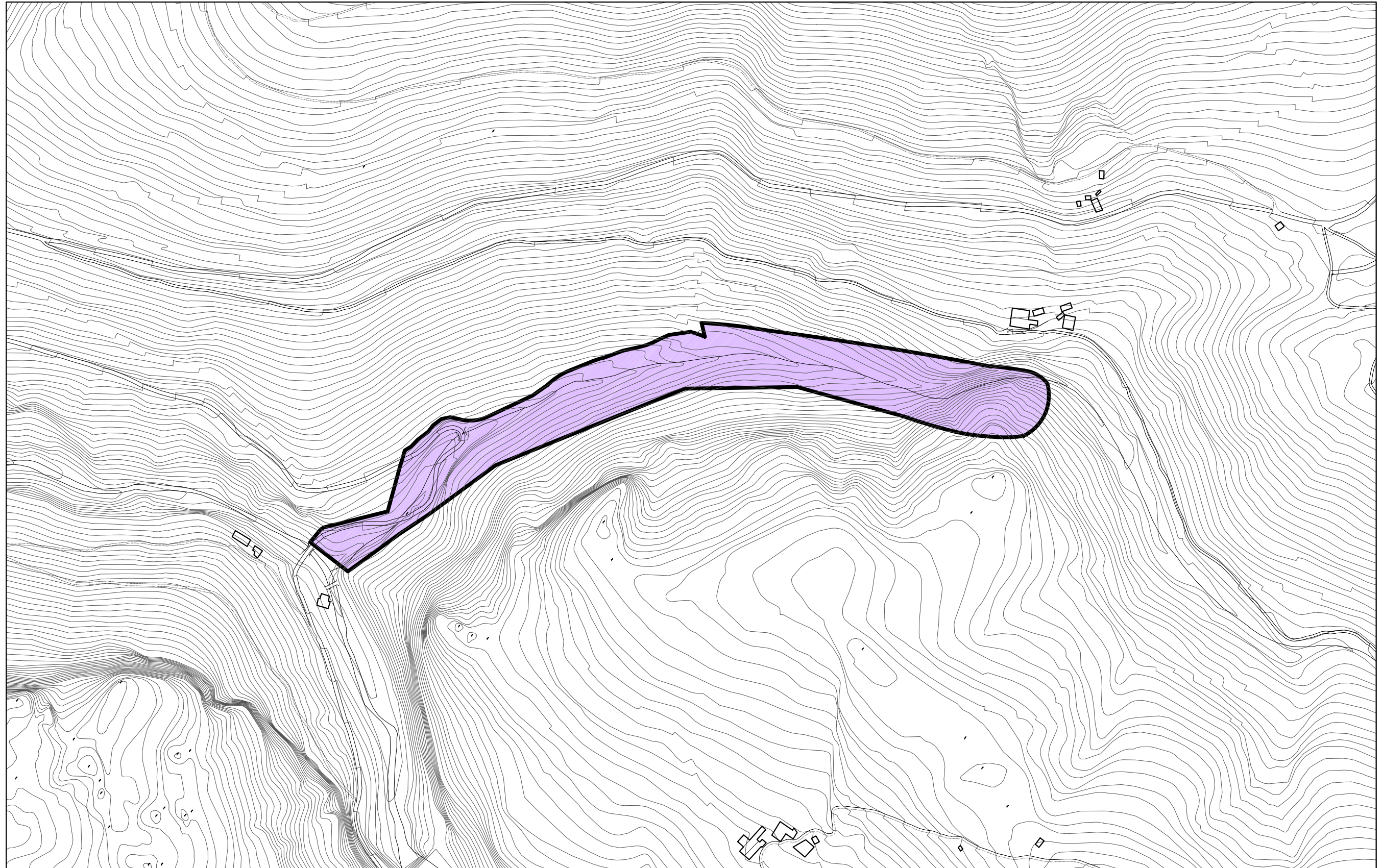

## HIRIGINTZA ALORRA

## III.2 - ARRIKRUTZ

*Azalera:* 74.220 m<sup>2</sup>

*Lurzoruaren Sailkapena:* Lurzoru hiritarrezina.

*Sailkapen Orokorra.*

— Ekipamenduen Sistema Orokorra.

*Azalera:* 74.220 m<sup>2</sup>

*Antolamenduaren Helburu eta Irizpideak.*

Helburuak:

Berrikusten ari diren Arau Subsidiarioak indarrean zeudela definitutako Hirigintzako Alor berria, Arrikrutzeko koben esparrua ekipamendu Orokorreko Sistema gisa kalifikatzeko helburuarekin sortua.

Antolamendu irizpideak:

— Eusko Jaurlaritzako Kultura Sailak interes paleontologikoko bezala sailkatutako Arrikrutzeko koben turismo proiektuari lotutako esparrua ekipamenduko sistema orokor gisa kalifikatzea; horrek izen bereko ibarbideari eragiten dio, egun Hiritarrezina bezala sailkatuta eta babes bereziko eta abeltzaintzako gune eta baso erreserbako gune bezala sailkatua dagoena.

— Turismo balorazio hori Arrikrutzeko konplexu karstikoko 53. galeria ireki eta ustiari eta horren erabilera eta jardura osagarriak ezartzea da. Aurrekoari lotutako beste helburu bat konplexu karstiko horretako bisitarako irekiak ez dauden gainerako galeriak babestu eta zaintzea da.

*Antolamendu Baldintzak.*

Arau Subsidiarioen Aldaketa bat egin da hirigintza alor horretarako, behin betiko 2003ko apirilaren 8an onartu zena.

Era berean, dagokion Plan Berezia egin da Aldaketako agiriari ezarritakoaren babesean eta alorraren garapen turistikoa ahalbidetzeko helburuarekin, bai eta aurreikusitako erabilera eta jarduerak ezarri eta kudeatzeko arauak definitzeko ere, horien eragina minimizatu eta ingurunean ahalik eta gehien integratzea eta eraginik txikiena izatea bilatuz. Plan Berezia behin betiko 2003ko apirilaren 8an onartu da.

Antolamendu orokor honek hirigintzako alor honetarako izapidetutako antolamenduak definituriko antolamenduko xedapenak biltzen ditu.

### LURRALDE ANTOLAKETA ETA SUSTAPENERAKO DEPARTAMENTUA

#### Lur eta Garraio Zuzendaritza Nagusia

*Garraio gaietan egin diren urraketen errekurtsioen ebazpenei buruzko jakinarazpenak.*

Indarrean dagoen 16/87 Legea, Lurreko Garraioen Antolamenduari buruzkoa, urratzeagatik irekitako espedienteetan aurkeztu diren errekurtsioei erantzunez emandako ebazpenak ematen dira argitara 30/1992 Legeak, Herri Administrazio Guztien Zuzenbide Arauen eta Administrazio Jardunbidearenak, 59.5 artikuluan xedatzen duenari jarraituz:

## AREA URBANISTICA

## III.2 - ARRIKRUTZ

*Superficie:* 74.220 m<sup>2</sup>

*Clasificación del Suelo:* Suelo No Urbanizable.

*Calificación General.*

— Sistema General de Equipamiento.

*Superficie:* 74.220 m<sup>2</sup>

*Objetivos y Criterios de Ordenación.*

Objetivos:

Area Urbanística de nueva creación definida en el período de vigencia de las Normas Subsidiarias ahora en revisión, con el objetivo de calificar como Sistema General de equipamiento el ámbito de las cuevas de Arrikrutz.

Criterios de Ordenación:

— Calificación como sistema general de equipamiento del ámbito vinculado al proyecto turístico de las cuevas de Arrikrutz, catalogadas por el Departamento de Cultura del Gobierno Vasco como de interés paleontológico máximo, lo que afecta a la vaguada del mismo nombre, clasificada en la actualidad como No Urbanizable y calificada como Zona agropecuaria de protección especial y Zona de reserva forestal.

— Esta valoración turística consiste en la apertura y explotación de la Galería 53 del complejo cárstico de Arrikrutz y la implantación de usos y actividades complementarias a la misma. Otro objetivo ligado al anterior consiste en la protección y cuidado del resto de las galerías del presente complejo cárstico no abiertas a la visita.

*Condiciones de Planeamiento.*

Se ha desarrollado una Modificación de las Normas Subsidiarias para esta área urbanística, la cual ha sido aprobada definitivamente con fecha de 8 de abril de 2003.

Igualmente, se ha realizado el correspondiente Plan Especial al amparo de lo establecido en el documento de Modificación y con el objetivo de posibilitar el desarrollo turístico del área, así como de definir y desarrollar las normas de implantación y gestión de los usos y actividades previstos a fin de minimizar su impacto y perseguir su máxima integración en el medio y la menor incidencia en el entorno circundante. Este Plan Especial ha sido aprobado definitivamente con fecha de 8 de abril de 2003.

El presente planeamiento general recoge las determinaciones de ordenación definidas por el planeamiento tramitado para este área urbanística.

### DEPARTAMENTO PARA LA ORDENACION Y PROMOCION TERRITORIAL

#### Dirección General de Suelo y Transportes

*Notificación de resolución de recursos dictados por infracciones en materia de transporte.*

De conformidad con lo dispuesto en el art. 59.5 de la Ley 30/92 de 26 de noviembre de Régimen Jurídico de las Administraciones Públicas y del Procedimiento Administrativo Común, se procede a la publicación de las resoluciones recaídas frente a recursos interpuestos en expedientes de infracción a la vigente Ley 16/87 de Ordenación de los Transportes Terrestres que no han podido notificarse a los interesados: